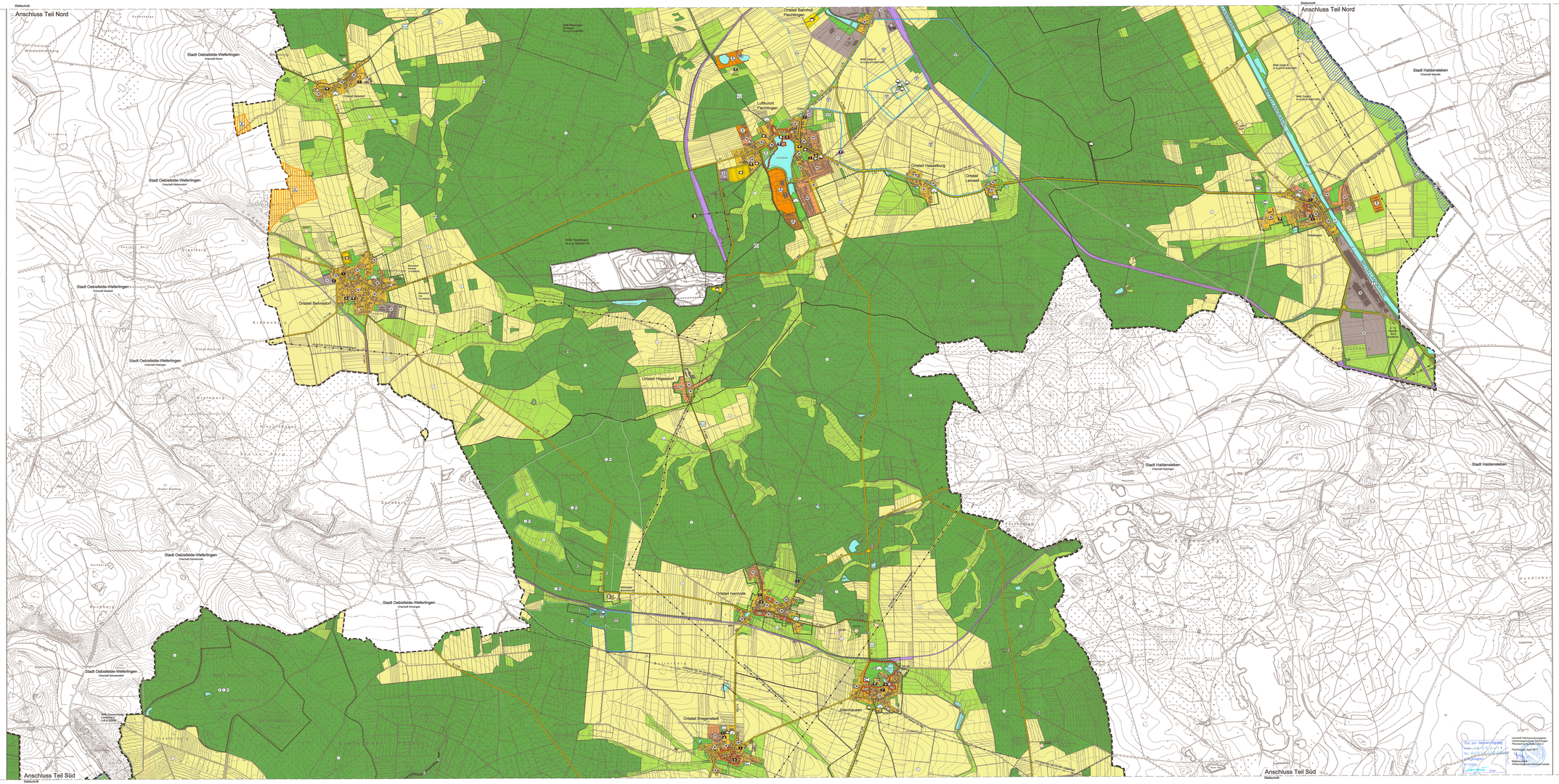

Flächennutzungsplan Verbandsgemeinde Flechtingen

mit den Gemeinden Altenhausen, Beendorf, Bülstringen, Calvörde Erxleben, Flechtingen und Ingersleben

Planzeichenerklärung gem. PlanZV

1. Baugebiete
1. Baugebiete (§ 9 Abs. 2 Nr. 1 BauGB)
- Wohnbauflächen (§ 1 Abs. 1 Nr. 1 BauNVO)
- Gemischte Bauflächen (§ 1 Abs. 1 Nr. 2 BauNVO)
- Gewerbliche Bauflächen (§ 1 Abs. 1 Nr. 3 BauNVO)
- Sonderbauflächen für Wochenendhäuser (§ 1 Abs. 1 Nr. 4 BauNVO)
- Sonderbauflächen für Campingplätze und Ferienhäuser (§ 1 Abs. 1 Nr. 4 BauNVO)
- Sonderbauflächen für touristische Einrichtungen (§ 1 Abs. 1 Nr. 4 BauNVO)
- Sonderbauflächen für medizinische Einrichtungen (§ 1 Abs. 1 Nr. 4 BauNVO)
- Sonderbauflächen für Hafenanlagen (§ 1 Abs. 1 Nr. 4 BauNVO)
- Sonderbauflächen für gewerbliche Tierhaltungsanlagen (§ 1 Abs. 1 Nr. 4 BauNVO)
- Sonderbauflächen für Tank und Rastanlagen an Autobahnen (§ 1 Abs. 1 Nr. 4 BauNVO)
- Sonderbauflächen für Naturschutzbiotopflächen (§ 1 Abs. 1 Nr. 4 BauNVO)
- Sonderbauflächen für Freiflächenphotovoltaikanlagen (§ 1 Abs. 1 Nr. 4 BauNVO)
- Sonderbauflächen mit hohem Grünanteil für einen Kurpark (§ 1 Abs. 1 Nr. 4 BauNVO)

2. Einrichtungen für den Gemeinbedarf, Flächen für Sportanlagen (§ 9 Abs. 2 Nr. 2 BauGB) – teilweise nur durch Planzeichen ohne Umgrenzung dargestellt –
- Fläche für den Gemeinbedarf (§ 9 Abs. 2 Nr. 2 BauNVO)
- Öffentliche Verwaltungen
- Kirchen und kirchlichen Zwecken dienende Gebäude und Einrichtungen
- Kindertagesstätte
- Schule
- Feuerwehr
- sonstigen Zwecken dienende Gebäude und Einrichtungen
- kulturellen Zwecken dienende Gebäude und Einrichtungen
- Fläche für Sport- und Spielanlagen (§ 9 Abs. 2 Nr. 2 BauNVO)
- sportlichen Zwecken dienende Gebäude und Einrichtungen

3. Flächen für den überörtlichen Verkehr und für die örtlichen Hauptverkehrszüge (§ 9 Abs. 2 Nr. 3 und Abs. 6 BauGB)

7. Wasserflächen und Flächen für die Wasserwirtschaft, den Hochwasserschutz und die Regelung des Wasserabflusses (§ 9 Abs. 2 Nr. 7 und Abs. 6 BauGB)
- Wasserflächen
8. Flächen für Aufschüttungen, Abgrabungen oder für die Gewinnung von Bodenschätzen (§ 9 Abs. 2 Nr. 8 BauGB)
- Flächen für Aufschüttungen
- Flächen für Abgrabungen oder für die Gewinnung von Bodenschätzen
9. Flächen für die Landwirtschaft und Wald (§ 9 Abs. 2 Nr. 9 BauGB)
- Flächen für die Landwirtschaft
- Flächen für die Landwirtschaft - Grünlandnutzung
- Flächen für Wald
10. Flächen für Maßnahmen zum Schutz, zur Pflege und zur Entwicklung von Boden, Natur und Landschaft (§ 9 Abs. 2 Nr. 10 BauGB)
- Umgrenzung von Flächen für Maßnahmen zum Schutz, zur Pflege und zur Entwicklung von Natur und Land- schaft
11. Sonstige Planzeichen
- Abgrenzung von gleichen Baußarten mit unterschiedlichen Zweckbestimmungen
- Grenze des räumlichen Geltungsbereiches des Flächennutzungsplanes
II. Kennzeichnungen
- Flächen, deren Böden erheblich mit umweltgefährdenden Stoffen belastet sind (Deponien oder durch Gutachten nachgewiesene Belastung)
- Flächen, für deren Böden eine Belastung mit umweltgefährdenden Stoffen mit hoher Wahrscheinlichkeit zu erwarten ist. (Untersuchungen liegen nicht vor)
- Umgrenzung der Flächen unter denen der Bergbau umgeht oder die für den Abbau von Mineralien bestimmt sind
III. Nachrichtliche Übernahmen
- Sonderschutzfläche für Windenergieanlagen (Ausschlussgebiet für Windenergie aus dem Regionalen Entwicklungsprogramm) – keine eigene Darstellung
- Schutzgebiete nach Wasserrecht
- Schutzgebiet für Grundwassergewinnung Zone I – Darstellung teilweise nur punktuell ohne Abgrenzung
- Schutzgebiet für Grundwassergewinnung Zone II

Ingersleben

Hist. zur Genehmigung vom ... Az.: ... Landkreis Börde
Unterschrift Flächennutzungsplan Verbandsgemeinde Flechtingen (Stand Entwurf Dez.)
Flechtingen, April 2017
Matthias Bönig
Verbandsgemeindebürgermeister