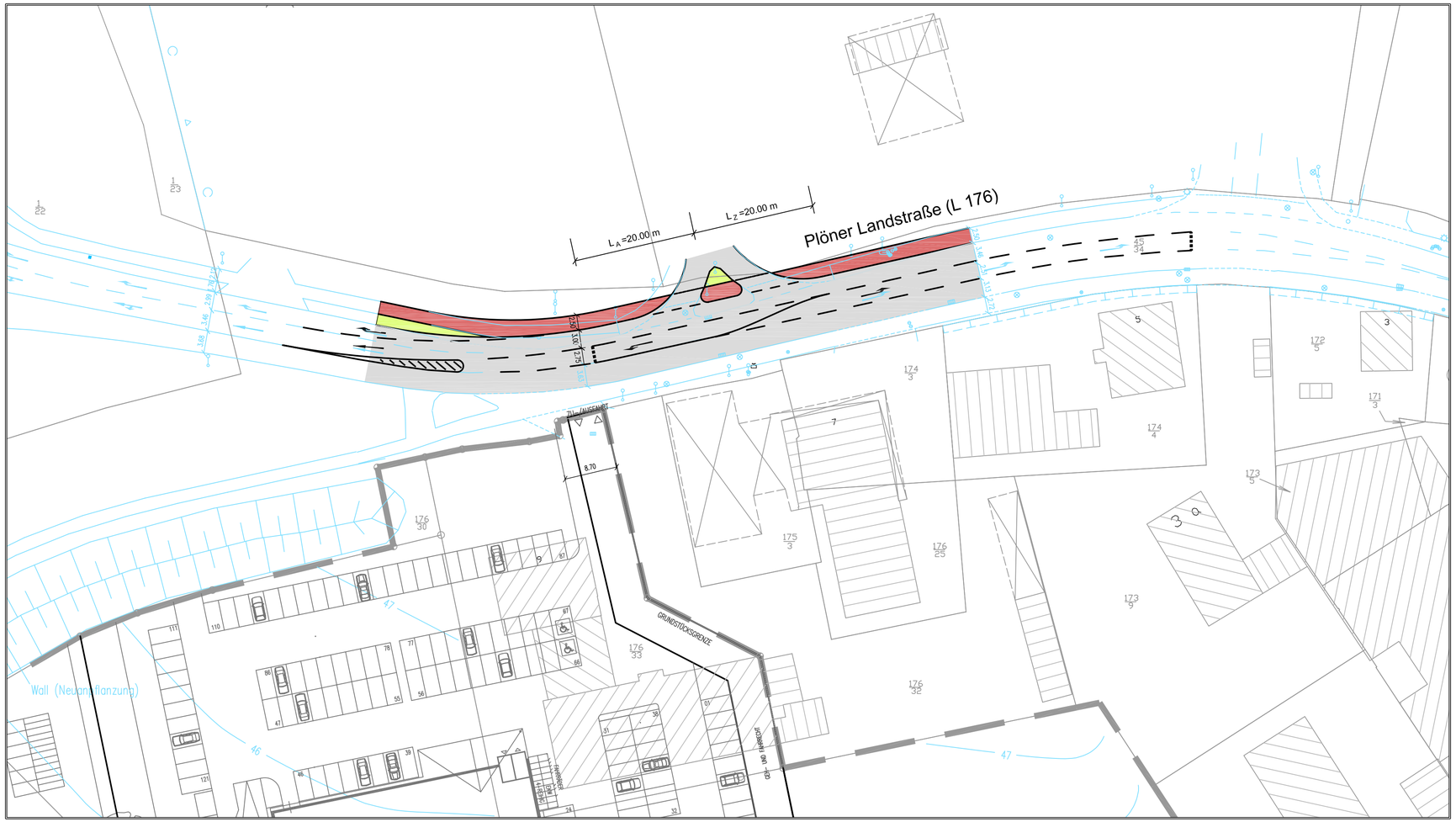

Maßstab 1:500

0 10 20 30 40 50 60 70 80

Änderungsindex	Nr.	Art der Änderung	Datum	Name

DIESE ZEICHNUNG DARF OHNE UNSERE GENEHMIGUNG WEDER NACHGEAHMT, VERVIELFÄLTIGT, NOCH DRITTEN PERSONEN VORGELEGT ODER AUSGEHÄNDIGT WERDEN. GESETZ ZUM SCHUTZ DES GEISTIGEN EIGENTUMS BGB § 823

PLANUNG:
WASSER- UND VERKEHRS- KONTOR
INGENIEURWISSEN FÜR DAS BAUWESEN
BERATENDE INGENIEURE BEHREND & KRÜGER

Wasser- und Verkehrs- Kontor GmbH
Havelstraße 27 - 24539 Neumünster
Tel. 04321 - 260 27-0 Fax 04321 - 260 27-99
internet: www.wvk.sh
email: info@wvk.sh

BAUVORHABEN

Stadt Eutin

Neubau einer Linksabbiegespur in der Plöner Landstraße

Lageplan

M = 1:500

Blatt Größe [mm] 703 x 297 = 0,21 m²

RE-Entwurf

Projekt Nr. 109.6513

	Datum	Zeichen
bearbeitet	23.02.2009	Michael Hinz
gezeichnet	23.02.2009	Birgit Jäger
geprüft	23.02.2009	

Anlage:	7
Blatt Nr.:	1
Straße:	Plöner Landstraße (L 176)
Bau-km:	-
(nächster Ort):	-