

LANDRATSAMT SÖMMERDA

als untere staatliche Verwaltungsbehörde - Kommunalaufsicht



Landratsamt – Postfach 12 15 – 99601 Sömmerda

Verwaltungsgemeinschaft Kindelbrück
Gemeinde Bilzingsleben
Herrn Bürgermeister
Matthias Bogk
Puschkinplatz 1
99638 Kindelbrück

Ihr Zeichen:
Ihre Nachricht vom:
Unser Zeichen: 621.42
Unsere Nachricht vom:

Name: Herr Roth
Telefon / Telefax: 03634 354-668 / -630

Datum: 25.04.2016
SSID: 517658

Vorhabenbezogener Bebauungsplan Photovoltaik-Freiflächenanlage Gemeinde Bilzingsleben

Sehr geehrter Herr Bogk,

der vorhabenbezogene Bebauungsplan zur Errichtung einer Photovoltaik-Freiflächenanlage auf der stillgelegten Deponie Bilzingsleben „In Ulrichs Weiden“ der Gemeinde Bilzingsleben wird hiermit **rechtsaufsichtlich genehmigt**.

Die Erteilung der Genehmigung ist nach § 10 Abs. 3 BauGB ortsüblich bekannt zu machen.

Anbei erhalten Sie eine der vorgelegten Verfahrensakten zum Verbleib in der Gemeindeverwaltung zurück. Gleichzeitig übersenden wir Ihnen aus den im Landratsamt verbleibenden Verfahrensakten den darin jeweils enthaltenen Planteil und bitten Sie, diese mit dem Ausfertigungs- und dem Bekanntmachungsvermerk zu versehen und an uns zurückzusenden.

Mit freundlichen Grüßen

Im Auftrag

Roth
Amtsleiter



Hausanschrift:
Landratsamt Sömmerda
Bahnhofstraße 9
99610 Sömmerda

Öffnungszeiten:
Mo – Fr 08:00 – 11:30 Uhr
Di zusätzlich 14:00 – 18:00 Uhr
Mi geschlossen
Straßenverkehrsamt zusätzlich
Do 14:00 – 17:00 Uhr

Kontakt:
Telefon: 03634 354-0
Telefax: 03634 354-394
Internet: www.landkreis-soemmerda.de
E-Mail*: poststelle@lra-soemmerda.de

SEPA-Bankverbindungen:
Gläubiger-Identifikationsnummer: DE33 ZZZO 0000 0703 79
Sparkasse Mittelthüringen
IBAN: DE02 8205 1000 0140 0007 80 / BIC: HELA DEF1 WEM
Nordthüringer Volksbank
IBAN: DE53 8209 4054 0007 2749 63 / BIC: GENO DEF1 NDS

*Die genannten E-Mail-Adressen dienen nur dem Empfang einfacher Mitteilungen ohne Signatur und/oder Verschlüsselung.

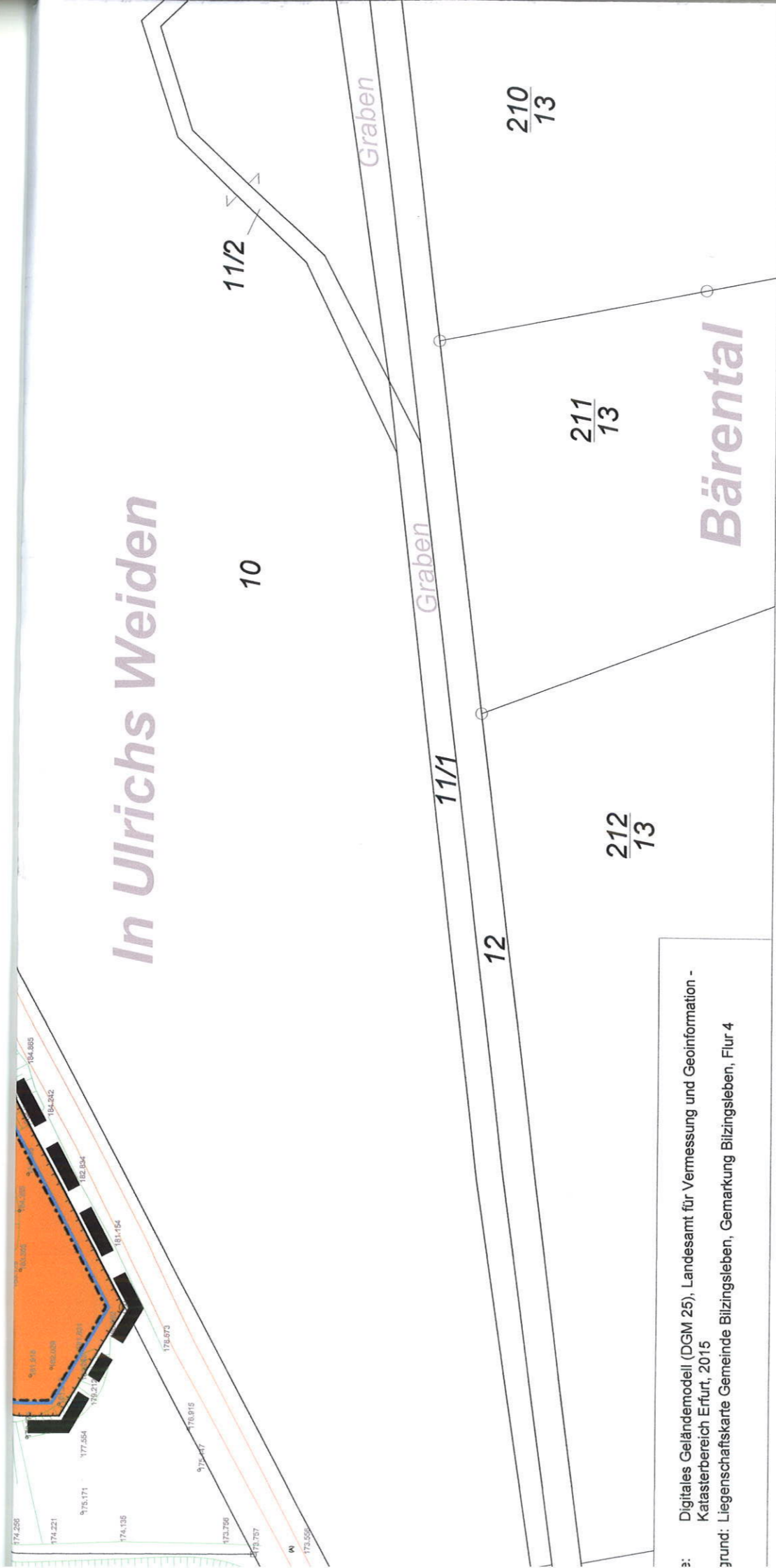

a: Digitales Geländemodell (DGM 25), Landesamt für Vermessung und Geoinformation -
 Katasterbereich Erfurt, 2015
 grund: Liegenschaftskarte Gemeinde Bilzingsleben, Gemarkung Bilzingsleben, Flur 4

ENDE

zeichenverordnung (PlanzV) vom 18.12.1990 (BGBl. 1991 I S. 58), zuletzt geändert durch Artikel 2 des Gesetzes vom 22.07.2011 (BGBl. I S. 1509)

ar baulichen Nutzung (§ 9 Abs. 1 Nr. 1 BauGB §§ 1-11 BauNVO)

Sonstiges Sondergebiet (§ 11 BauNVO)
 Zweckbestimmung: Photovoltaik

4. Hinweise zur Planzeichnung

-  Böschung
-  Flurstücksnummer
-  Flurstücksgrenze

eise, Baulinien, Baugrenzen (§ 9 Abs. 1 Nr. 2 BauGB § 22 und 23 Bau NVO)

Baugrenze

ige Planzeichen

Grenze des räumlichen Geltungsbereichs des Bebauungsplans (§ 9 Abs. 7 BauGB)

Höhenpunkte mit Angabe der Höhe in m ü. NHN

- 186.039

Die Genehmigung erfolgte unter
 Az.: 621.41

 -mit Nebenbestimmungen-
 25.4.2016
 Sömmerda, den
